

# AMAZONIA 2023

## ÁREAS PROTEGIDAS

### TERRITORIOS INDÍGENAS

[ bosque estable 1985-2022 ]

# RAISG

www.raisg.org

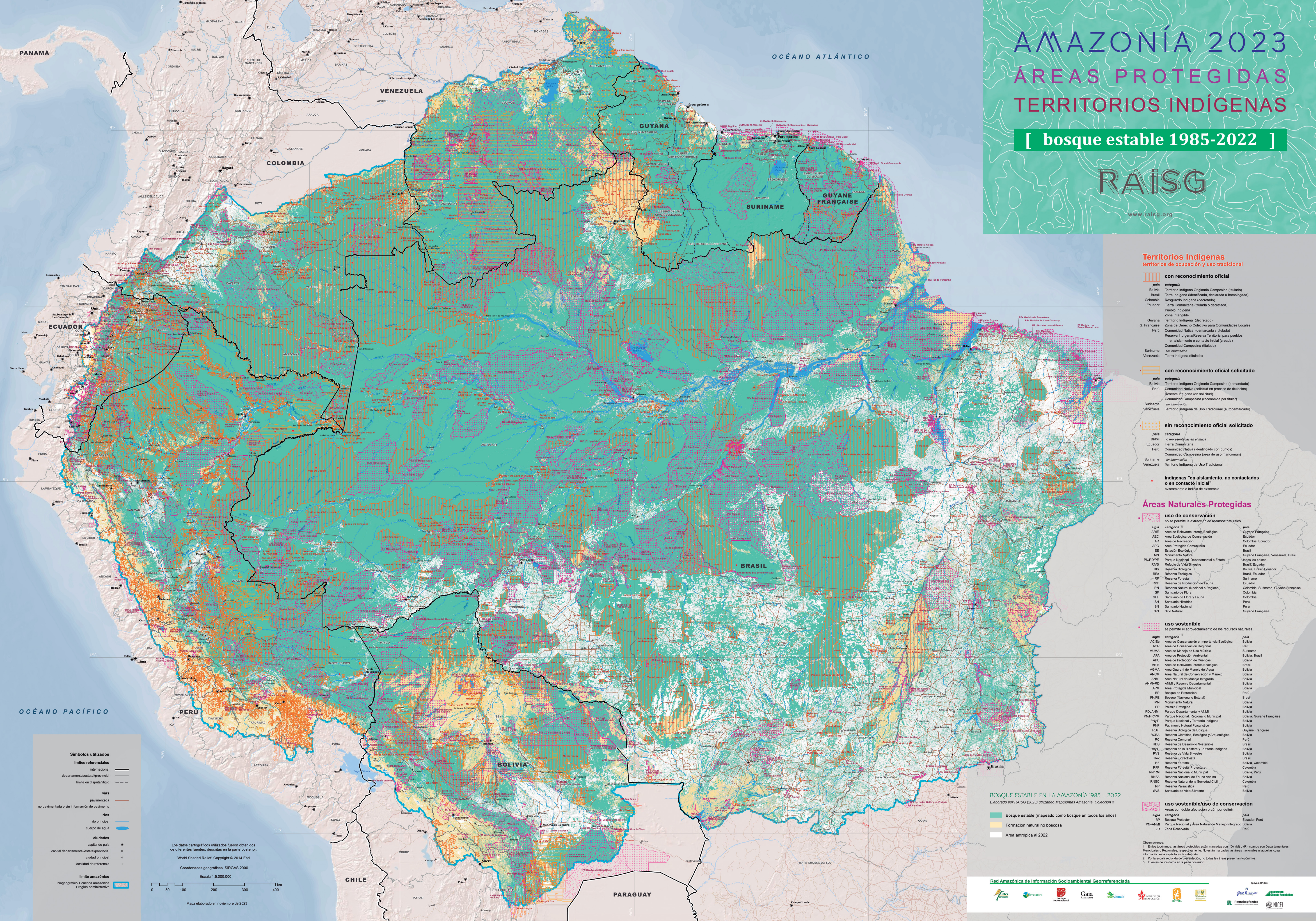

#### Territorios Indígenas

territorios de ocupación y uso tradicional

##### con reconocimiento oficial

pais	categoria
Bolivia	Territorio Indígena Originario Campesino (titulado)
Brasil	Terra Indígena (identificada, declarada u homologada)
Colombia	Resguardo Indígena (decretado)
Ecuador	Tierra Comunitaria (titulada o decretada)
	Pueblo Indígena
	Zona Intangible
Guyana	Territorio Indígena (decretado)
G. Francesa	Zona de Derecho Colectivo para Comunidades Locales
Perú	Comunidad Nativa (demarcada y titulada)
	Reserva Indígena/Territorio para pueblos en aislamiento o contacto inicial (creada)
	Comunidad Campesina (titulada)
Suriname	sin información
Venezuela	Tierra Indígena (titulada)

##### con reconocimiento oficial solicitado

pais	categoria
Bolivia	Territorio Indígena Originario Campesino (demandado)
Perú	Comunidad Nativa (solicitado en proceso de titulación)
	Reserva Indígena (en solicitud)
	Comunidad Campesina (reconocida por titular)
Suriname	sin información
Venezuela	Territorio Indígena de Uso Tradicional (autodemarcado)

##### sin reconocimiento oficial solicitado

pais	categoria
Brasil	no representadas en el mapa
Ecuador	Tierra Comunitaria
Perú	Comunidad Nativa (identificado con puntos)
	Comunidad Campesina (área de uso mancomun)
Suriname	sin información
Venezuela	Territorio Indígena de Uso Tradicional

#### indígenas "en aislamiento, no contactados o en contacto inicial"

avistamiento o indicio de existencia

#### Áreas Naturales Protegidas

##### uso de conservación

no se permite la extracción de recursos naturales

sigla	categoria <sup>(1)</sup>	pais
ARIE	Área de Relevante Interés Ecológico	Guyane Francesa
AREC	Área Ecológica de Conservación	Colombia, Ecuador
AR	Área de Recreación	Ecuador
APC	Área Protegida Comunitaria	Ecuador
EE	Estación Ecológica	Brasil
MN	Monumento Natural	Guyane Francesa, Venezuela, Brasil
PNP/PE	Parque Nacional, Departamental o Estatal	todos los países
RVI	Reserva de Vida Silvestre	Brasil, Ecuador
RBI	Reserva Biológica	Bolivia, Brasil, Ecuador
REC	Reserva Ecológica	Brasil, Ecuador
RF	Reserva Forestal	Suriname
RPF	Reserva de Producción de Fauna	Ecuador
RN	Reserva Natural (Nacional o Regional)	Colombia, Suriname, Guyane Francesa
SF	Santuario de Flora	Colombia
SFF	Santuario de Flora y Fauna	Colombia
SH	Santuario Histórico	Perú
SN	Santuario Nacional	Perú
SN	Sitio Natural	Guyane Francesa

##### uso sostenible

se permite el aprovechamiento de los recursos naturales

sigla	categoria	pais
ACZIE	Área de Conservación e Importancia Ecológica	Bolivia
ACR	Área de Conservación Regional	Perú
MJMA	Área de Manejo de Uso Múltiple	Suriname
APA	Área de Protección Ambiental	Bolivia, Brasil
APC	Área de Protección de Cuencas	Bolivia
ARE	Área de Relevante Interés Ecológico	Brasil
AGMA	Área Cuarenta de Manejo del Agua	Ecuador
ANCM	Área Natural de Conservación y Manejo	Bolivia
ANMI	Área Natural de Manejo Integrado	Bolivia
ANM/CI	ANMI y Reserva Departamental	Bolivia
APM	Área Protegida Municipal	Bolivia
BP	Bosque de Protección	Perú
FM/EE	Bosque (Nacional o Estatal)	Brasil
MN	Monumento Natural	Bolivia
PP	Parque Protegido	Bolivia
PD/ANMI	Parque Departamental y ANMI	Bolivia
PNP/PEPM	Parque Nacional, Regional o Municipal	Bolivia, Guyane Francesa
Phy/ANMI	Parque Nacional y Territorio Indígena	Bolivia
PNP	Parque Nacional	Bolivia
RBF	Reserva Biológica de Bosque	Guyane Francesa
RCEA	Reserva Científica, Ecológica y Arqueológica	Bolivia
RC	Reserva Cultural	Perú
RDS	Reserva de Desarrollo Sostenible	Brasil
REYTI	Reserva de la Biosfera y Territorio Indígena	Bolivia
RVS	Reserva de Vida Silvestre	Bolivia
Res	Reserva Extractivista	Brasil
RF	Reserva Forestal	Bolivia, Colombia
RFP	Reserva Forestal Protegida	Bolivia
RNEM	Reserva Nacional o Municipal	Bolivia, Perú
RNFA	Reserva Nacional de Fauna Andina	Bolivia
RNSC	Reserva Natural de la Sociedad Civil	Colombia
RP	Reserva Paisajística	Perú
SVS	Santuario de Vida Silvestre	Bolivia

##### uso sostenible/uso de conservación

Áreas con doble afectación o usan por defecto:

sigla	categoria	pais
BP	Bosque Protector	Ecuador, Perú
Phy/ANMI	Parque Nacional y Área Natural de Manejo Integrado	Bolivia
ZR	Zona Reservada	Perú

Observaciones:  
 1. En los topónimos, las áreas protegidas están marcadas con (D), (M) o (R), cuando son Departamentales, Municipales o Regionales, respectivamente. No están marcadas las áreas recreativas o aquellas cuya información está explícita en la categoría.  
 2. Por la escala reducida de presentación, no todas las áreas presentan topónimos.  
 3. Fuentes de los datos en la parte posterior.

#### Símbolos utilizados

**límites referenciales**  
 internacional: línea gruesa  
 departamental/estadista/provincial: línea delgada  
 límite en disputa/ligio: línea punteada

**vías**  
 pavimentada: línea con guiones  
 no pavimentada o sin información de pavimento: línea simple

**rios**  
 río principal: línea azul gruesa  
 cuerpo de agua: línea azul delgada

**ciudades**  
 capital de país: estrella  
 capital departamental/estadista/provincial: círculo  
 ciudad principal: cuadrado  
 localidad de referencia: triángulo

**límite amazónico**  
 biogeográfico + cuenca amazónica: línea azul con puntos  
 + región administrativa: línea roja con puntos

Los datos cartográficos utilizados fueron obtenidos de diferentes fuentes, descritas en la parte posterior.  
 World Shaded Relief. Copyright © 2014 Esri  
 Coordenadas geográficas, SIRGAS 2000  
 Escala 1:5.000.000  
 Mapa elaborado en noviembre de 2023

#### BOSQUE ESTABLE EN LA AMAZONIA 1985 - 2022

Elaborado por RAISG (2023) utilizando MapBiomias Amazonia, Colección 5

- Bosque estable (mapeado como bosque en todos los años)
- Formación natural no boscosa
- Área antártica al 2022

Red Amazónica de Información Socioambiental Georreferenciada

